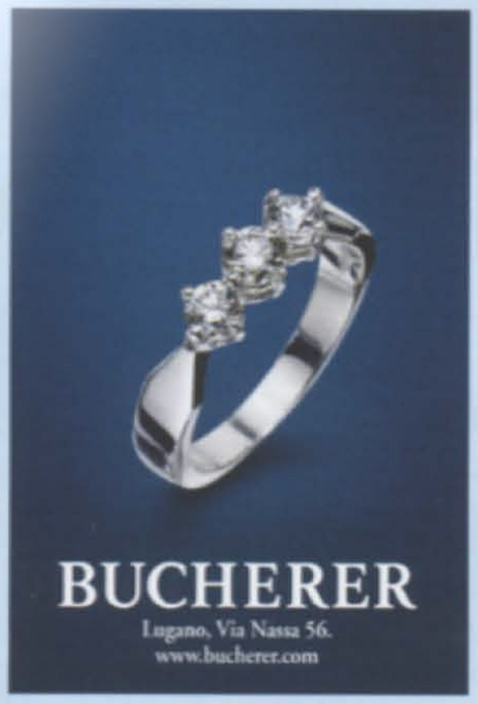

Rivista di Lugano

SETTIMANALE PER LA CITTA' E IL DISTRETTO

con inserto TP

G.A.A. Lugano - Anno LXXII - N. 36 - Fr. 3.– 10 settembre 2010

Guarigione e solidarietà a Comano

Carpediemviate benefico

Grande successo per la giornata di «guarigione e contribuzione al prossimo», organizzata presso il centro Carpediemvitae di Comano lo scorso venerdì 3 settembre, con il fine di raccogliere fondi per l'associazione ticinese Chaba (www.chaba.ch): la risposta dei clienti è stata entusiastica e sono stati raccolti più di 2 mila franchi. Un grazie di cuore da parte degli organizzatori a tutti coloro che hanno partecipato. La raccolta fondi continuerà fino al 30 settembre. Per informazioni rivolgersi al centro Carpediemvitae allo 091 960 45 45.